

SITUACIJOS SCHEMA DOKUMENTU

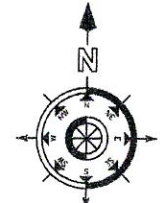
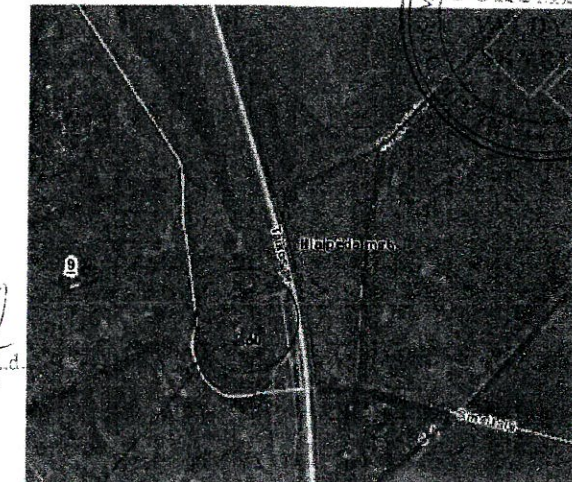

SUDERINTA  
Nacionalinės žemės tarnybos prie ŽŪM  
Klaipėdos miesto ir Neringos skyriaus vedėja  
Saulėnė Narkuvienė  
2013-03-05

PLANUOJAMA TERITORIJA

SUTARTINIAI ŽYMĖJIMAI

2380	Žemės sklypo numeris/ žemės sklypo plotas
o3	Sklypo ribos posūkio taškas
[Cross-hatched box]	Esami statiniai ir įrenginiai
[Dashed line]	Formuojamo žemės sklypo ribos
[Solid line]	Nekilnojamųjų kultūros vertybių teritorijos riba
[Diagonal hatched box]	Nekilnojamųjų kultūros vertybių teritorija
[Double arrow]	[važiavimas - išvažiavimas, eismo kryptys]
[Grey shaded box]	Gatvės važiuojamoji dalis
[Dotted box]	Žvyro danga
[Wavy hatched box]	Šaligatvis

Pastaba: suformuotų žemės sklypų duomenys pateikiami sprendinių lentelėje.  
**SUDERINTA**  
Nacionalinės žemės tarnybos prie ŽŪM  
Klaipėdos miesto ir Neringos skyriaus vedėja  
**Saulėnė Narkuvienė**  
2013-03-05

Su dokumentu asmeniškai susipažinau ir plano sprendiniams pritariu:  
Žemės savininkas (naudotojas):



Simonas Liaudinas (parašas, data)

S. Dangvecko individuali veikla Liepų g. 66-202, Klaipėdos m. Tel.+370 64779363 El. paštas sdsplanas@gmail.com		ŽEMĖS SKLYPŲ KLAIPĖDOJE, TAIKOS PR. 160, PLANAS, PRILYGINAMAS DETALIOJO TERITORIJŲ PLANAVIMO DOKUMENTUI				
Kvalifikacijos pažymėjimo Nr.2R-FP-412						
Projekto autorius	Simonas Dangveckas	Parašas	Data	Mastelis	Lapų skaičius	Lapo Nr.
		[Signature]	2013-03-05	M 1:500	1	1

